REDD+ ECUADOR
Bosques para el Buen Vivir

¿Cómo se implementa REDD+ en Ecuador?

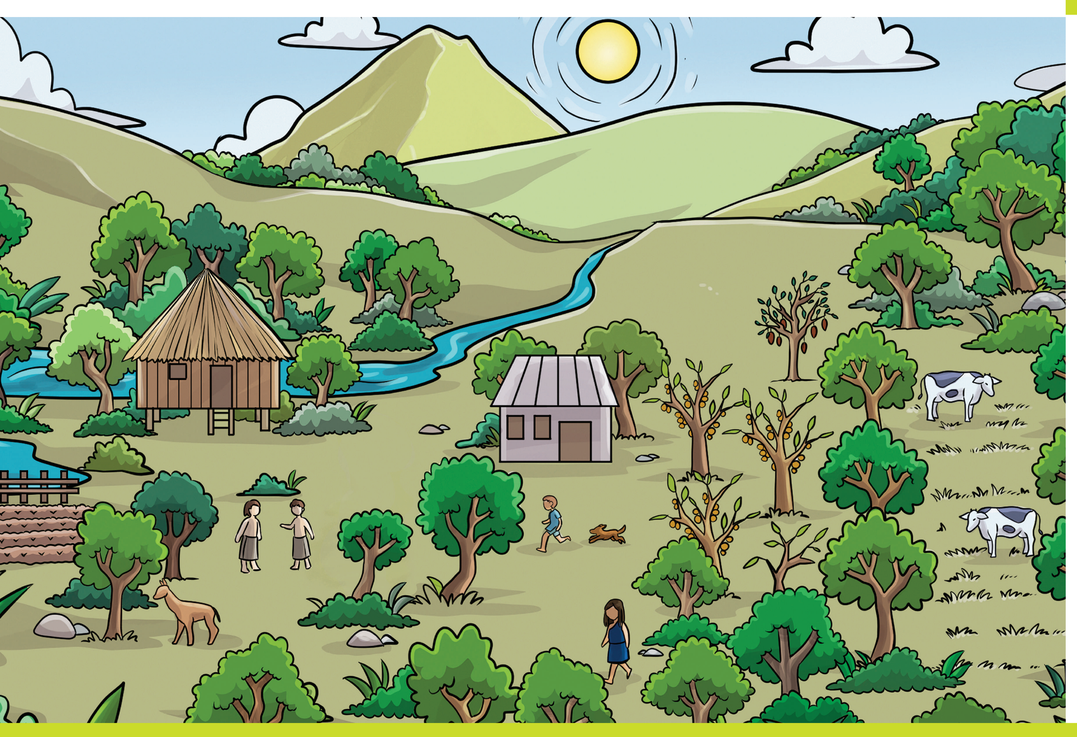

A través del Plan de Acción REDD+:

Política pública con el objetivo de **apoyar a los esfuerzos nacionales para reducir la deforestación y degradación de bosques** mediante la conservación y la producción sostenible.

¿A través de qué medidas se implementa REDD+?

Políticas e Institucionalidad

Articulación de politicas y normativa legal intersectorial y entre diferentes niveles de gobierno para transversalizar el cambio climático y REDD+

Sistemas de Producción Sostenible

Mejorar la productividad a través de buenas prácticas para disminuir la presión sobre bosques

Conservación, Manejo Forestal Sostenible, Restauración

Uso sostenible de la madera, mantener bosques en pie

¿Qué programas y proyectos ejecuta REDD+ en Ecuador y donde?

Con Fondos públicos:

- Proyecto Socio Bosque
- Plan Nacional de Restauración

Con Fondos de Cooperación internacional:

- PROAmazonía
- Programa REM Ecuador

Zonas Priorizadas para REDD+

PROAmazonía · PNUD · GREEN CLIMATE FUND · gef · Ministerio del Ambiente, Agua y Transición Ecológica · Gobierno del Encuentro